



REGISTRO SOCIAL DE HOGARES

Infórmate acá



CUCHAREANDO "POR EL GUSTO DE LA COMIDA REGIONAL"



Un Diario Ciudadano de mIVOZ

Inicio Local Cultura Deporte Economía Política Tecnología Editorial Contáctenos Domingo, 10 de abril de 2016

Sociedad » Local

Estudio: Valdivia es una de las ciudades con menos ruido nocturno

Los resultados del Mapa de Ruido de Valdivia fueron presentados por el Instituto de Acústica UACH y el Ministerio del Medio Ambiente en un seminario realizado en el Campus Miraflores de la Universidad Austral de Chile.

Por Equipo El Naveghable 01 de Abril, 2016 22:04 626 Lecturas Comentar

Más de un 90% de Valdivia está expuesto a nivel de ruidos aceptables según el criterio de la OCDE. Este fue uno de los resultados obtenidos del Mapa de Ruido del Ministerio del Medio Ambiente y desarrollado por el Instituto de Acústica de la Universidad Austral de Chile.

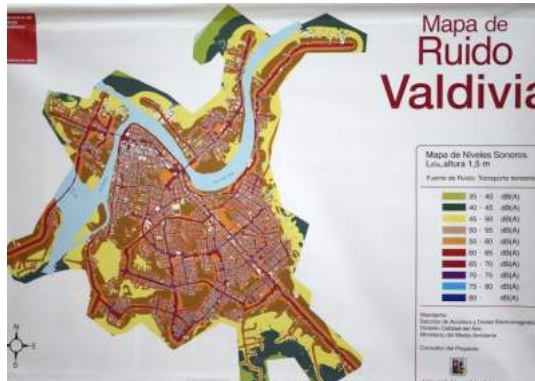

Los mapas de ruidos son representaciones gráficas del comportamiento acústico de un área geográfica buscan levantar información ambiental que permitan sensibilizar a la comunidad, además de orientar la toma de decisiones en el desarrollo de normativas y ordenamiento territorial.

El Mapa de Ruido de Valdivia es parte del proyecto "Estudio Mapas de Ruido de Tres Conurbaciones Mediante Software de Predicción" del Ministerio del Medio ambiente y licitado por el Instituto de Acústica de la Universidad Austral de Chile. El estudio incluyó los mapas de ruido de Temuco-Padre Las Casa, Coquimbo-La Serena y Valdivia y se desarrolló entre los años 2013 y 2015.

"Con la presentación del mapa, estamos dando por concluido el proyecto. Lo que estamos mostrando hoy es una cartografía que está disponible en Mapcity donde la comunidad puede consultar el nivel de ruido promedio que existe en la ciudad tanto de día como de noche", dijo el Dr. Enrique Suárez, Director del proyecto Mapas de Ruido.

Mapa de Valdivia

Para la elaboración del Mapa de Ruido se moldeó mediante un software los niveles de ruido generados por el tránsito vehicular y ferroviario en una superficie de 38km2. Los resultados derivaron en la elaboración de dos mapas: uno diurno y otro nocturno.

Según la Organización para la Cooperación y el Desarrollo Económicos (OCDE) los niveles de ruido aceptados para el día son 65dBA y para la noche 55dBA. En este sentido, Valdivia tiene una superficie con un 90,5% de ruido aceptable durante el día y una superficie con 94,21% aceptable durante la noche.

En comparación a otras comunas del país que cuentan con Mapa de Ruido, Valdivia se perfila como la ciudad con menos ruido durante la noche y la segunda con menor ruido durante el día, siendo superada solamente por La Serena-Coquimbo con un 91,1%. En otras palabras, Valdivia es considerada como una ciudad saludable en relación al ruido de la ciudad.

"Todos los estudios hechos por el Instituto de Acústica UACH han contemplado estaciones fijas de monitoreo y estaciones móviles Además de la elaboración del mapa de ruido en Valdivia se incluyeron dos estudios pilotos complementarios: una encuesta de percepción y un estudio de paisaje sonoro", resaltó el Dr. Suárez.

Buscar Ser un Corresponsal Iniciar sesión

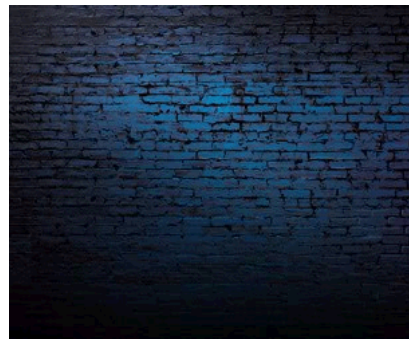

Noticias Relacionadas

- Más de 100 trabajadores de la región conocieron norma de ruidos en empresas
- Extraño fenómeno nocturno vuelve a llamar la atención de valdivianos
- Campaña para cuidar a trabajadores de la exposición al ruido lanzó 3M
- Sólo los abonados podrán ingresar al próximo partido de "La U"
- VIDEO: Mapa del universo en 3D



El Naveghable TV



Revisa si tie sin lo

BUSCA



Tweet



LAN: 'Santia

Precio fi \$65.568. tasas inc



Puedes revisar el mapa en: <http://mapa.acusticauach.cl/>

Etiquetas

Estudio, Ingeniería, ruido, ruido nocturno, Valdivia, valdivia ruido



Los comentarios publicados son de exclusiva responsabilidad de los ciudadanos que los emiten (con nombre, sin pseudónimos). Cualquier opinión que contenga insultos, injurias y/o calumnias no pasará el filtro de moderación.

Comentarios en Facebook

0 comentarios

Ordenar por **Más antiguos**



Agregar un comentario...

Facebook Comments Plugin

Agregar Comentario

Su nombre: *

Anónimo

Correo electrónico: *

El contenido de este campo se mantiene privado y no se mostrará públicamente.

Página principal:

Comentario: *

B *I* U

Empty text area for the comment.

Ruta:

CAPTCHA

Queremos saber si eres una persona y no un robot, por eso responde este siguiente formulario.

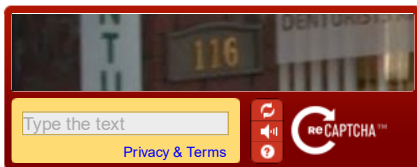

Comentar

Vista previa



[Reglas del sitio](#) | [Quiénes somos](#) | [Licencia CC](#) | [Trabaje con nosotros](#) | [Contacto](#) | [Diseño](#)

Sitio Web diseñado y desarrollado por Bligoo.com. El Navegable recomienda Firefox.
(cc) 2011 El Navegable, algunos derechos reservados.



Encuesta »

¿Apruebas o desapruebas la nueva iluminación del Puente Calle-Calle? :

- Me gusta
- No me gusta

Votar

LAN
Vald
Santi

Preci
desde
Preci
tasas



BUSC

